FICHES D'INFORMATION SUR LES MÉDICAMENTS ANTICANCÉREUX PAR VOIE ORALE : CE QU'EN PENSENT LES PROFESSIONNELS DE SANTÉ

S. Perrin[1], D. Gauthier[2], F. Marhuenda[1], D. Deniel-Lagadec[2], P. Madé[1], J-C. Maupetit[1], G. Piriou[2], F. D'Acremont[1]

[1] Unité de coordination régionale, OMEDIT Pays de la Loire, [2] Unité de coordination régionale, OMEDIT Bretagne

omedit PAYS DE LA LOIRE — @OmeditPdl

omedit BRETAGNE — @OmeditBretagne

M 45

INTRODUCTION

OMEDITs :

- ✓ Structures d'appui des Agences Régionales de Santé et des professionnels de santé
- ✓ Missions définies par décret comprenant la mise à disposition d'informations de bon usage des produits de santé

Fiches d'information sur les médicaments anticancéreux (fiches VOC) :

- ✓ Elaborées et diffusées depuis 2010
- ✓ A destination des patients et des professionnels de santé exerçant en ville ou en établissement de santé (ETS)
- ✓ Collaboration entre l'OMEDIT Pays de la Loire et l'OMEDIT Bretagne

OBJECTIFS

(Ré)évaluer la pertinence des fiches VOC

Identifier les axes d'amélioration potentiels

MATÉRIELS ET MÉTHODE

- Etat des lieux de l'utilisation et de la satisfaction des fiches VOC
- Réalisé entre février et mars 2020
- Adressé aux professionnels de santé des régions Pays de la Loire et Bretagne
- Questionnaire envoyé électroniquement (listes de diffusion, newsletters, relais par les représentants de professionnels, réseaux sociaux)
- Questions sur la connaissance de l'existence des fiches, la fréquence et le contexte d'utilisation, le format, le contenu et les besoins d'amélioration

RÉSULTATS

Participants (n = 150)

Professions des participants :

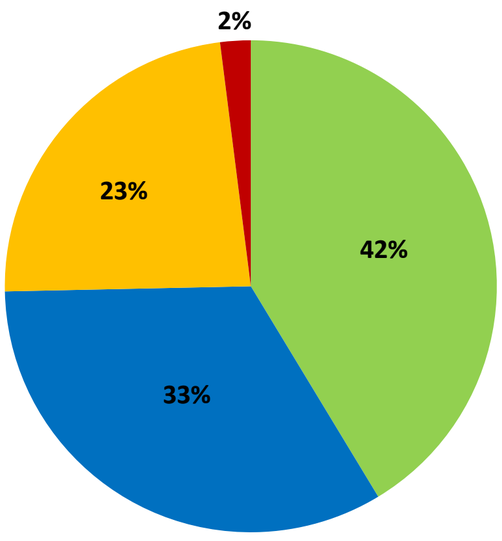

- Pharmaciens (62 dont 58 exerçant en ETS et 4 en ville)
- Infirmiers (50 dont 25 en ETS et 25 en ville)
- Médecins (35 dont 14 spécialistes en ETS et 21 généralistes en ETS ou en ville)
- Autres (1 cadre, 1 étudiant pharmacien, 1 préparateur en pharmacie hospitalière)

Régions d'exercice : Pays de la Loire (55%), Bretagne (42%) et autres (3%)

Connaissance des fiches

Connaissiez-vous les fiches VOC ?

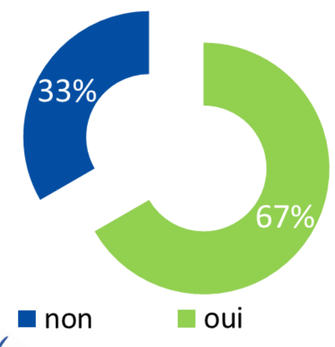

92% de ceux qui viennent d'apprendre leur existence comptent les utiliser à l'avenir

Utilisation des fiches (n = 100)

A quelle fréquence utilisez-vous les fiches ?

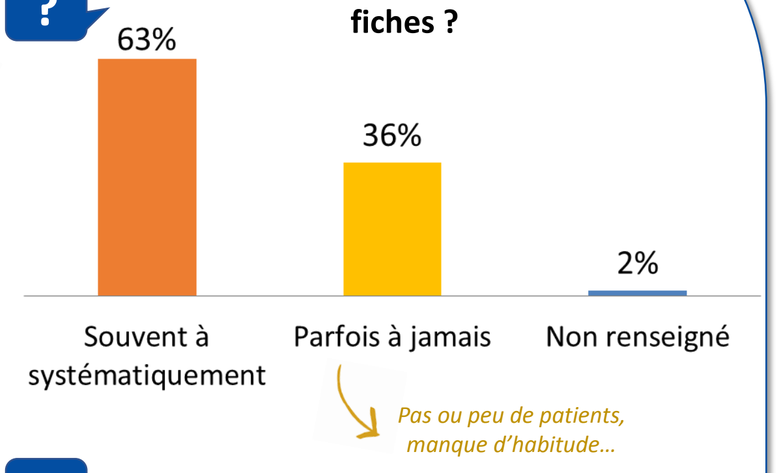

Comment utilisez-vous les fiches ?

- Fiches professionnels : information pour soi-même (76%), transmission d'informations à d'autres professionnels (73%) ou aux patients (8%)…
- Fiches patients : Support d'explication pour les patients (65%), remise d'information pour les patients à domicile (56%) et transmission d'informations à d'autres professionnels (65%)…

Lisibilité et compréhensibilité (n = 100)

Quelle est votre satisfaction concernant la lisibilité (forme, aspect visuel approprié) et la compréhensibilité (contenu) ?

78,5% — 20% — 1,5%

Avis sur le contenu (n = 150)

Les fiches vous semblent-elles complètes ?

83 % — 17 %

Informations jugées indispensables	• Effets indésirables avec leurs mesures de prévention et de prise en charge, conseils à donner aux patients, indications, conditions de prescription/dispensation, posologie et interactions sur les fiches « professionnels » • Mode d'emploi sur les fiches « patients »
Informations manquantes ou incomplètes	• Interactions médicamenteuses notamment avec la phytothérapie • Conditions de manipulation/conservation • Espace à compléter avec la posologie sur les fiches « patients »

Avis sur le format (n = 150)

Quel format vous semble le plus adapté ?

> 75 % recto-verso

CONCLUSION ET PERSPECTIVES

Ce travail s'inscrit dans une démarche d´amélioration continue de nos missions.

Il a permis, avec l´appui du comité scientifique d´experts renouvelé en 2020, **de faire évoluer le format des fiches d´information sur les anticancéreux oraux**.

Les fiches sont mises à jour au fur et à mesure sous le nouveau format.

Celles-ci doivent s'intégrer dans le parcours de soins ville/hôpital et participer à la sécurisation des pratiques professionnelles.

Nouveau format

- Format synthétique recto/verso et codes couleurs conservés
- Informations jugées indispensables mises en valeur
- Informations manquantes intégrées

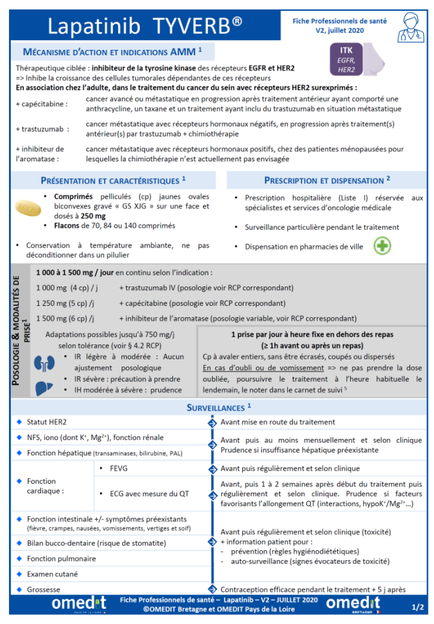

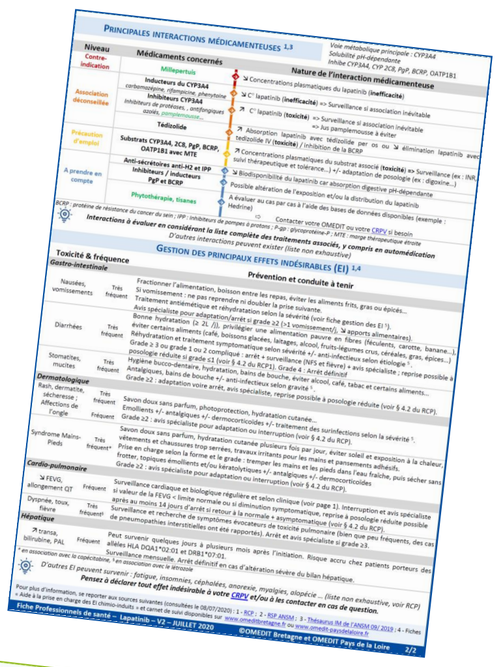

Fiches professionnels :

- Ajout d'un encart synthétisant les surveillances recommandées
- Modalités de prise et conduites à tenir en cas d'oubli ou vomissement regroupées dans "posologie et modalités de prise"
- Ajout des recommandations en cas d'insuffisance hépatique et / ou rénale
- Interactions médicamenteuses synthétisées par niveaux
- Ajout des fréquences d'EI et regroupement des mesures de prévention et conduites à tenir
- Ajout des sources d'informations en pied de page

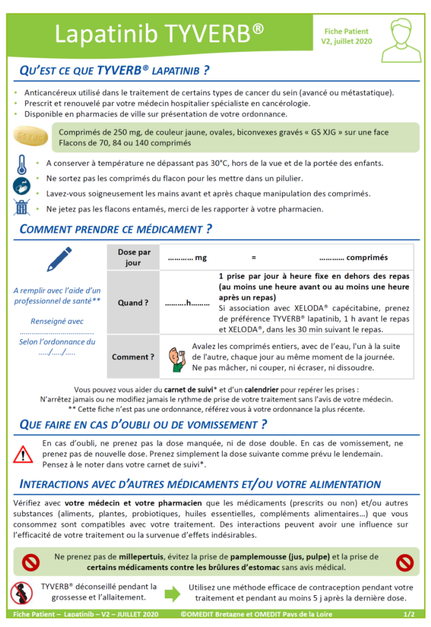

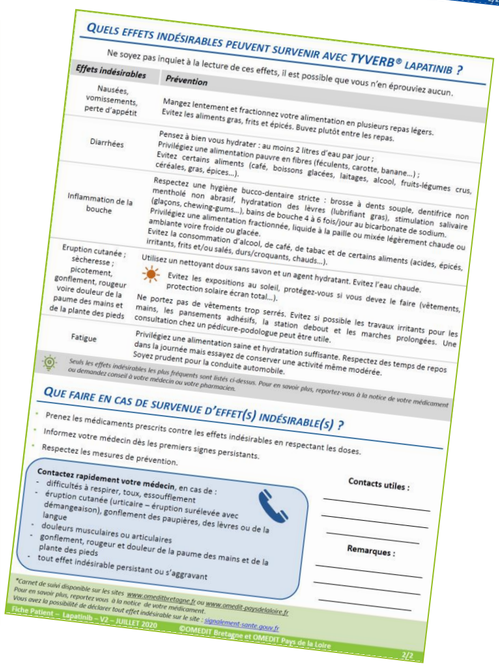

Fiches patients :

- Titres des sections sous forme de questions
- Ajout d'un espace personnalisable pour la posologie et les modalités de prise
- Verso dédié aux recommandations de prévention et de gestion des effets indésirables
- Ajout d'une partie personnalisable pour les contacts utiles

Retrouvez toutes nos fiches

WWW.OMEDIT-PAYSDELALOIRE.FR

Rubrique : « Cancer »

WWW.OMEDITBRETAGNE.FR

Rubrique : « Cancer »

SNPHPU — Syndicat National des Pharmaciens Praticiens Hospitaliers et Praticiens Hospitaliers Universitaires

CSI 15èmes RENCONTRES CONVERGENCES SANTÉ HÔPITAL NANTES — Cité des Congrès